



Château de la Chezotte

Situation : Ahun -23001

Coordonnées :



2.0138160447387463, 46.08878258494319

lat/long WGS84

Systeme	Datum	notation	coordonnées X	coordonnées Y
Lambert 93	RGF93	D.d	623801	6554809
Lambert II+	NTF	D.d	575041	2121005
Lambert III	NTF	D.d	575028	3421089
UTM zone 31	WGS84	D.d	423759	5104384
Peuso-mercator	WGS84	D.d	224176	5794588
Latitude Longitude	WGS84	DMS	2°0'49.738"	46°5'19.617"

Type : Châteaux, ouvrages militaires

Mot clés : Aucun

Intérêt : ★★★★★

Difficulté d'accès : 🗝️🗝️🗝️🗝️

Marche d'approche : 🚶🚶🚶🚶

Durée de la visite : 🕒🕒🕒🕒

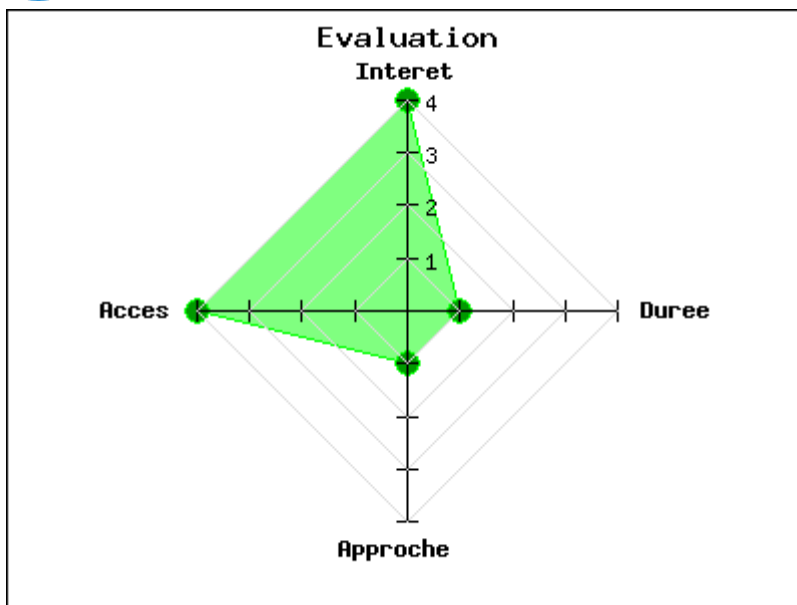

Sa construction date du 15e siècle. Il est inscrit aux monuments historiques par arrêté du 15 juin 1926, beaucoup de détails dans le lien joint. Il est visible en partie de l'extérieur.

Voir en ligne : <http://www.chateaudelachezotte.com/>

publié le lundi 5 janvier 2015

Photos

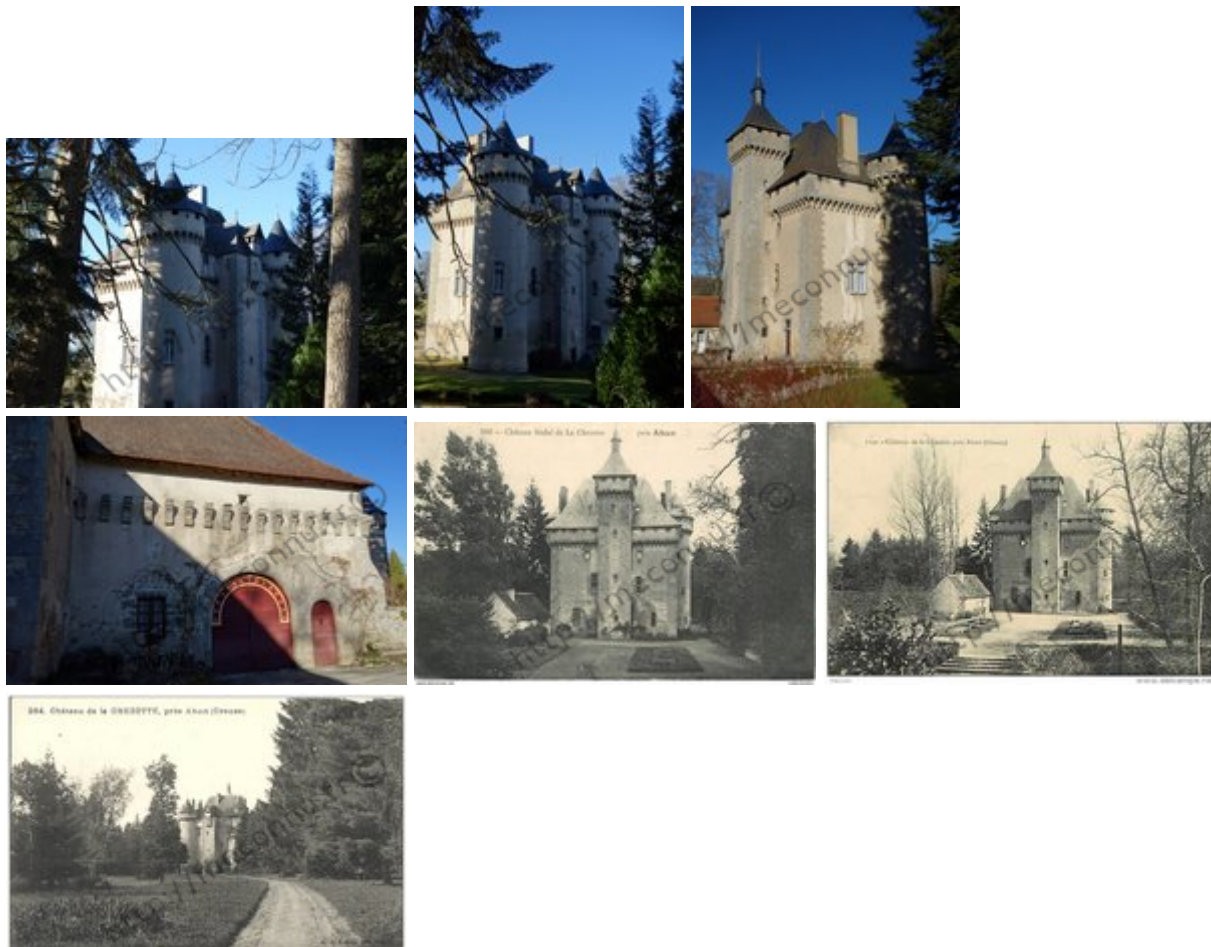

Observations

- [# Maryse HORDE](#) - Le 8 août à 09:51

Bonjour,

Cet été 2019, le Château de La Chezotte est ouvert à la visite du 14 juillet au 18 août, les 31 août et 1er septembre, les 7 et 8 septembre, les 21 et 22 septembre, de 10 heures à 12 heures et de 14 h 30 à 18 h 30. Visite libre 2 €, château extérieur plus parc avec remise d'un descriptif ; visite guidée, 4 €, à 10 h 30, 15 heures et 17 heures, château extérieur et intérieur (rez-de-chaussée) et (parc et chapelle). Gratuité : chômeurs et enfants de moins de 12 ans.

Ce château est l'un des exemples restés complets de maison-forte du XVe siècle dans la Marche. Il fut édifié entre 1450 et 1485 par Jacques de La Ville.